

Clinique des 4 Cantons

Villeneuve d'Ascq

**PÔLE DE CONSULTATION
SOINS - ÉTUDES 15-25 ANS**

ACCUEIL UNIQUEMENT SUR RENDEZ-VOUS

☎ **03.20.43.88.16**



Évaluation et orientation des jeunes
en souffrance psychique
avec retentissement au niveau des études



Clinique des 4 Cantons

Avenue Paul Langevin - BP 10439 - 59664 Villeneuve-d'Ascq Cedex
clinique.4cantons@fsef.net

www.fsef.net/clinique-des-quatre-cantons

FONDATION SANTÉ
DES ÉTUDIANTS
DE FRANCE 

Missions



Le pôle de consultation intègre :

- Une 1^{ère} consultation d'évaluation médicale et pédagogique suivie
 - de consultations classiques
 - ou d'un module de 6 semaines permettant un bilan et une orientation

LES CONSULTATIONS

Les consultations ont pour objectif l'évaluation du jeune dans la perspective notamment de son orientation. Elles n'ont pas vocation à devenir un suivi à long terme.

Elles sont assurées par un psychiatre, un infirmier et un pédagogue.

La participation d'un psychologue et d'un éducateur spécialisé est également possible si la situation le nécessite.

ZOOM SUR LE MODULE

Ce module de 6 semaines permet de dresser un bilan médical et pédagogique et de proposer une orientation à la fin du cycle pour les lycéens.

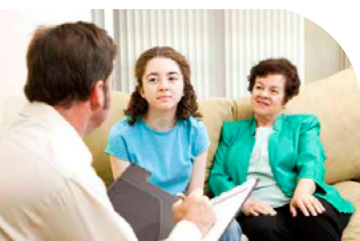

 Il se compose en moyenne de 8 consultations durant lesquelles le jeune pourra rencontrer :

- Un psychiatre
- Un psychologue
- Un infirmier
- Un pédagogue
- Un médecin généraliste
- Un éducateur spécialisé

Sur le plan pédagogique, les lycéens participent aux cours plusieurs demi-journées par semaine.

Durant cette période, les équipes médicales et pédagogiques évaluent la situation globale du jeune, ses points de forces, ses fragilités, ses attentes et aspirations.

L'analyse conjointe des différents paramètres permet l'élaboration d'un projet personnalisé.

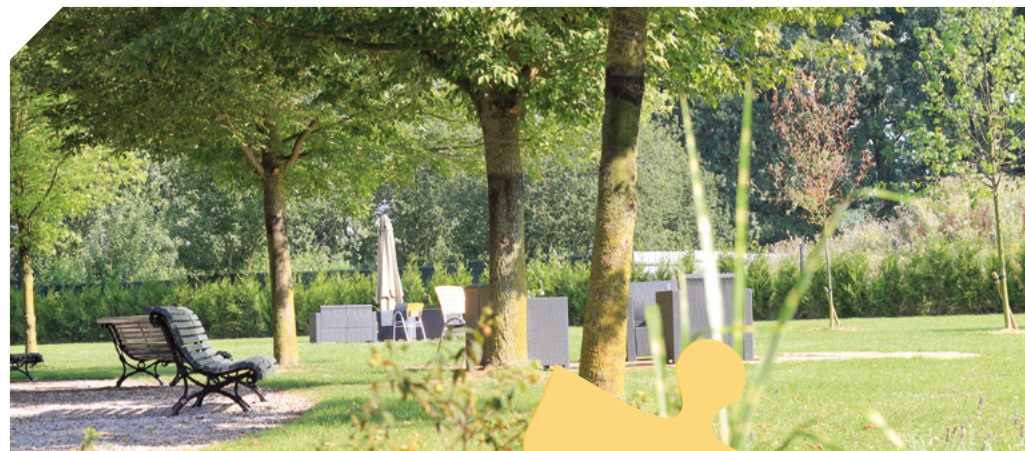

Indications

Adolescents et jeunes adultes de 15 à 25 ans, en souffrance psychologique et en difficulté dans leur parcours d'études (en dehors des situations aiguës) ayant déjà entamé un parcours de soins avec un professionnel et/ou une équipe médico-psychologique.

La demande doit être accompagnée d'un courrier du médecin psychiatre ou d'un psychologue.



PÔLE DE CONSULTATION SOINS - ÉTUDES 15-25 ANS

UNIQUEMENT SUR RENDEZ-VOUS
DU LUNDI AU VENDREDI

☎ 03.20.43.88.16

FONDATION SANTÉ
DES ÉTUDIANTS
DE FRANCE 

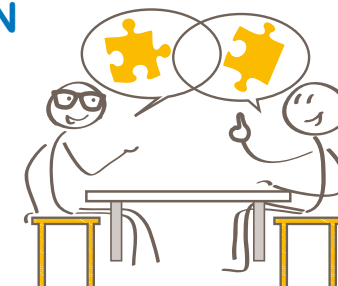

Comment y accéder ?

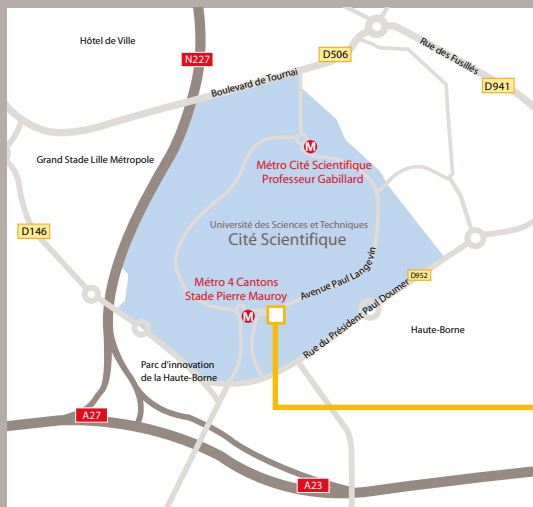

EN MÉTRO

Station 4 Cantons Stade Pierre Mauroy — Métro Ligne 1



EN BUS

Arrêt de bus urbains et périurbains



EN VOITURE

En venant de Lille, Paris ou Valenciennes, prendre direction de Gand, sortie Cité Scientifique
En venant de Gand, prendre direction Paris, sortie Cité Scientifique

Clinique des 4 Cantons

Avenue Paul Langevin BP 10439

59664 Villeneuve d'Ascq Cedex

T. 03 20 43 88 16

F. 03 20 43 88 17

www.fsef.net/clinique-des-quatre-cantons

